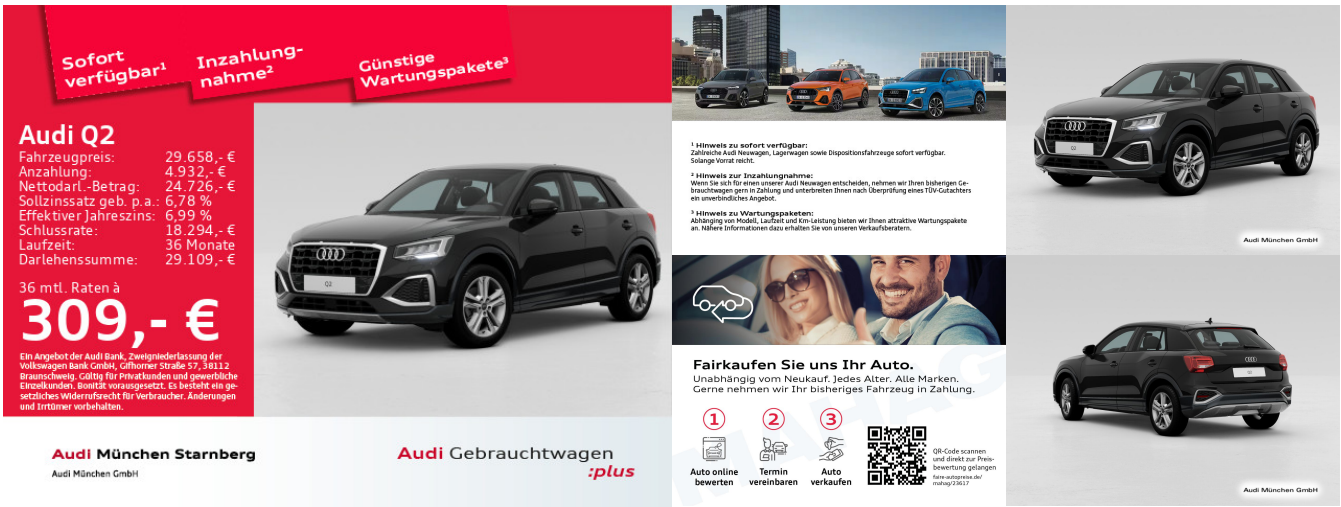

Audi Q2

advanced 35 TFSI S tronic

29.658,00 € (MwSt. ausweisbar)

Anbieter: Audi München GmbH*

Tel.: +49 8151 44549985

Kommissionsnr.: 93-V90234

Treibstoffart **Benzin**	Leistung **110 kW (150 PS)**	Getriebeart **Automatik**	Antrieb **Frontantrieb**
Außenfarbe **Brillantschwarz**	Sitzbezug **schwarz-schwarz**	Polsterart **Stoff Skript**	Erstzulassung **17.08.2023**
Kilometerstand **11.000 km**	nächste HU **neu**	Verfügbar ab **sofort**	Fahrzeugart **Gebrauchtwagen**
Vorbesitzer **1**	Garantie **Ja**		

Produktabweichung

Fahrzeug verfügt über keinen Allradantrieb.||

Sonderausstattung

Audi Smartphone Interface

Integriert werden können ausgewählte Apps über Android Auto bzw. Apple CarPlay. Dazu zählt unter anderem das Abspielen der auf dem mobilen Gerät gespeicherten persönlichen Musiksammlung mit der Musik-App. Dabei kann nach Interpreten, Alben, Titeln oder Genres sortiert werden. Des Weiteren werden Anwendungen für Telefon, Messenger, Navigation und Streaming-Dienste sowie ausgewählte Apps von Drittanbietern unterstützt. Passende Adapterkabel von Audi Original Zubehör erhalten Sie bei Ihrem Audi Partner.

Die Verbindung des kompatiblen Smartphones erfolgt über den USB-Port des Fahrzeugs mit Daten- und Ladefunktion. Die persönlichen Inhalte werden direkt auf dem hochauflösenden MMI-Display dargestellt. Die Bedienung kann komfortabel per MMI-Controller oder mit der Sprachsteuerung des Smartphones erfolgen.

Das Smartphone muss folgende Voraussetzungen erfüllen:

- ein hochwertiges USB-Kabel (z. B. von Audi Original Zubehör)
- bei Apple-Geräten mindestens ein iPhone 6, aktuellste iOS-Version empfohlen
- bei Android-Geräten mindestens Android 5.0 (Lollipop), aktuellste Android-Version empfohlen und installierte Android Auto-App

Informationen über kompatible Mobiltelefone erhalten Sie bei Ihrem Audi Partner oder unter www.audi.com/bluetooth.

Über die Länderverfügbarkeit informieren Sie sich bitte bei Ihrem Audi Partner.

Audi hat keinen Einfluss darauf, welche Applikationen über das Audi Smartphone Interface angezeigt werden. Für die innerhalb der Applikationen angezeigten Inhalte und Funktionen sind die jeweiligen Anbieter verantwortlich.

Audi Soundsystem

10 Lautsprecher inklusive Centerspeaker und Subwoofer, 6-Kanal-Verstärker mit einer Gesamtleistung von 180 Watt

Einparkhilfe hinten

unterstützt das rückwärtige Parken und Rangieren innerhalb der Systemgrenzen durch akustisches Anzeigen des Abstands zu einem erkannten Objekt hinter dem Fahrzeug. Die Messung erfolgt durch unauffällig in den Stoßfänger integrierte Ultraschallsensoren, die bei eingelegtem Rückwärtsgang aktiviert werden.

Bitte beachten Sie: Die Systeme arbeiten nur innerhalb von Systemgrenzen und unterstützen beim Fahren. Die Verantwortlichkeit und notwendige Aufmerksamkeit im Straßenverkehr verbleiben bei der fahrenden Person.

Infotainmentrechner

Komfortklimaautomatik

regelt elektronisch die Lufttemperatur, -menge und -verteilung. Zusatzfunktionen sind die sonnenstandsabhängige Regelung und automatische Umluftregelung. Temperaturverteilung für die Fahrer- und Beifahrerseite kann getrennt eingestellt werden. Die Klimatisierung des Fondraums erfolgt über die Luftausströmer im Fußraum. Die Komfortklimaautomatik umfasst einen kombinierten staub- und geruchsabscheidenden Innenraumfilter, der für eine geringere Belastung des Fahrzeuginnenraums mit Staubpartikeln, Gerüchen und Allergenen sorgt. Die Einstellung erfolgt über ein Klimabedienteil mit Drehsteller in Chromoptik.

Lederlenkrad 3-Speichen mit Multifunktion plus

mit Fullsize-Airbag, in Höhe und Abstand einstellbar, inklusive Schalt- bzw. Wählhebelknauf in Leder; mit 12 Multifunktionstasten zur komfortablen Bedienung der vorhandenen Infotainment-Inhalte, wie z.B. Medien, Telefon, Navigations- oder der freiprogrammierbaren Taste

Sideblades in Wagenfarbe

Sitzheizung vorn

Infotainmentpaket Connectivity

Bereits bei Neuwagenbestellung kann das Infotainment-Paket Connectivity[15,16] mit einer Navigationsvorbereitung mitbestellt werden. Die Funktionen können später mittels der Navigationsnachrüstung freigeschaltet werden. Nach durchgeführter Aktivierung kann das vollwertige Navigationssystem genutzt werden. Muss das Kartenmaterial aktualisiert werden, wird das Update analog zur Navigationsnachrüstung durch die Aktivierung via Aktivierungsdokument und SD-Karte vollzogen. Aktivierungsdokument und SD-Karte können über Audi Original-Zubehör erworben werden.

Das bereits enthaltene Audi smartphone interface bringt Smartphone-Inhalte nahtlos über USB direkt aufs MMI Display. Navigation, Telefonie, Musik und ausgewählte Third-Party Apps lassen sich komfortabel über den MMI Controller sowie per Sprachbedienung steuern.

Das Infotainment-Paket Connectivity beinhaltet:

- 8,3-Zoll-TFT-Farbdisplay
- Audi smartphone interface
- Navigationsvorbereitung
- zusätzlichen SDXC-Kartenleser (bis zu 2 TB)
- 10-GB-Flashspeicher für Musik
- AUX-IN

15 Die Aktivierung der Navigationsfunktion und -daten kann nur durch Ihren Audi Partner erfolgen.
16 Audi hat keinen Einfluss darauf, welche Applikationen über das Audi smartphone interface angezeigt werden. Für die innerhalb der Applikationen angezeigten Inhalte und Funktionen sind die jeweiligen Anbieter verantwortlich.

Navigations-Vorbereitung

Serienausstattung

Außen	• Außenfarbe Brillantschwarz
	• 5 Türen
	• Außenspiegel elektrisch einstell- und beheizbar
	• Außenspiegel links, asphärisch
	• Außenspiegel rechts (großes Sichtfeld), konvex
	• Außenspiegelgehäuse in Wagenfarbe
	• Dachspoiler
	• Geschlossener Aufbau
	• Heckleuchten
	• LED-Scheinwerfer
	• Scheibenwaschanlage
	• Stoßfänger advanced in Kontrastlackierung
	• Zierleisten standard
Räder/Reifen	• Reifen 215/55 R17 94V
	• Reifendruck-Kontrollanzeige

	• Reifenreparaturset
	• Räder, 5-Doppelspeichen, 7,0Jx17, Reifen 215/55 R17
Innen	• Armaturentafel schwarz-schwarz
	• Teppich schwarz
	• Himmel titangrau
	• Dachhimmel in Stoff in spezifischer Farbe
	• Dekoreinlagen Diamantlack silbergrau
	• Einstiegsleisten mit Aluminiumeinlegern vorn
	• Fensterheber
	• Frontscheibe mit grauem Colorstreifen
	• Fußmatten vorn und hinten
	• Innenspiegel, abblendbar
	• Kofferraumbodenmatte
	• Nichtraucherausführung
	• Ohne Belederung
	• Ohne Klapptisch an Vordersitzlehne
	• Ohne Verkehrszeichenerkennung
	• Schalt-/Wählhebelknauf
	• Scheiben seitlich und hinten in Wärmeschutzverglasung
Sitze	• Stoff Skript schwarz-schwarz
	• Fahrersitz manuell höhenverstellbar
	• Kopfstützen hinten (3 Stück)
	• Kopfstützen vorn
	• Ohne Lendenwirbelstütze in den Sitzlehnen
	• Rücksitzlehne, umklappbar
	• Stoff Skript
Infotainment	• Audi connect Remote & Control (für MMI Radio plus)
	• Bluetooth-Schnittstelle
	• Digitaler Radioempfang
	• Fahrerinformationssystem
	• Ohne Kompensor
Motor / Getriebe	• 4 Zyl.Ottomotor 1,5L Aggr. 05E.D
	• 4-Zyl. Ottomotor 1,5 L/110KW TSI Grundmotor ist: TJ7/N09/T9F/T57
	• Abgaskonzept, EU6 AP
	• Frontantrieb
	• Kraftstoffsystem Otto-Einspritzer
	• S tronic
	• Start-Stop-System mit Rekuperation
Sicherheit und Technik	• Airbags vorn, Beifahrerairbag deaktivierbar
	• Audi connect Notruf & Service
	• Audi pre sense front
	• Bremsbelagverschleißkontrolle
	• Doppelton-Signalhorn
	• Einstellbarer Geschwindigkeitsbegrenzer
	• Elektromechanische Parkbremse
	• Elektronisches Stabilisierungsprogramm ESP
	• Funkschlüssel, ohne Safelock
	• Fußgänger- und Radfahrerschutzmaßnahmen, erweitert und vorausschauend
	• Gurtanlegekontrolle
	• ISOFIX und Top Tether für Fondsitze außen
	• Kindersicherung, manuell
	• Nebelschlussleuchten
	• Progressivlenkung
	• Seitenairbags vorn und Kopfairbagsystem
	• Tagfahrlicht

Weitere Serienausstattungen	• Wegfahrsperre, elektronisch • Linkslenker • Serviceanzeige 30000 km oder 2 Jahre (variabel) • Typprüfland Deutschland • Wartungsintervallverlängerung • advanced

Weitere Bemerkungen des Anbieters

Fahrerairbag, Klimaanlage, Sitzheizung

Highlights: Audi Soundsystem Assistenzsysteme: Reifendruck-Kontrollanzeige; Audi pre sense front; Elektronisches Stabilisierungsprogramm ESP Multimedia: Audi Smartphone Interface; Audi connect Remote &, Control (für MMI Radio plus); Bluetooth-Schnittstelle; Digitaler Radioempfang Technik & Sicherheit: Einparkhilfe hinten; Komfortklimaautomatik; LED-Scheinwerfer; Außenspiegel elektrisch einstell- und beheizbar; Fensterheber; Airbags vorn, Beifahrerairbag deaktivierbar; Audi connect Notruf & Service; S tronic; ISOFIX und Top Tether für Fondsitze außen Interieur: Sitzheizung vorn; Lederlenkrad 3-Speichen mit Multifunktion plus; Fahrerinformationssystem Exterieur: Farbe Brillantschwarz; Stoßfänger advanced in Kontrastlackierung; Frontscheibe mit grauem Colorstreifen Sonstiges: Innenfarbe: schwarz; Infotainmentpaket Connectivity; Sideblades in Wagenfarbe; Audi Neuwagen-Reifengarantie; Räder, 5-Doppelspeichen, 7,0Jx17, Reifen 215/55 R17; Nichtraucherausführung Garantie 24 Monate ab Tag der Erstzulassung Finanzierung: - Anbieterbank: Volkswagen Bank GmbH / Gifhorner Str. 57 / 38112 Braunschweig - Fahrzeugpreis: 29.658 € - Anzahlung: 4.932 € - Monatsrate: 309 € - Laufzeit: 36 Monate - Schlussrate: 18.294 € - Kreditsumme: 24.726 € - Sollzinssatz: 6,78 % - Effektiver Jahreszinssatz: 6,99 % - Darlehenssumme: 29.109 € **Zu unserem Fahrzeugvideo: ** https://assets.produce.avp.tech/49db1f5d-ffc1-4e47-a54f-5f903d4a3955/0bdb473b-f4ac-47ba-8a4e-c9df530029e2.mp4

Technische Daten

Motorbauart	Reihen-4-Zylinder-Ottomotor mit Direkteinspritzung, Lambda-Regelung, Klopfregelung und Abgasturboaufladung
Hubraum	1498 ccm
Max. Drehmoment	250 Nm bei 1500 - 3500 min-1
Höchstgeschwindigkeit	218 km/h
Beschleunigung 0-100 Km/h	8,6 s
Kraftstoffart	
Umweltplakette	4
CO_2-Effizienz	Auf der Grundlage der gemessenen CO_2-Emissionen unter Berücksichtigung der Masse des Fahrzeugs ermittelt

Jahressteuer für dieses Fahrzeug[1]	**119,00 €**
Energieträgerkosten bei einer Laufleistung von 20.000 km Kraftstoffkosten (Super) bei einem Kraftstoffpreis von 1,920 €/l (WLTP) Erstellt am 11.05.2024	**2.342,40 €**
Leistungsniveau	35
Max. Leistung	110 kW (150 PS) bei 5000 - 6000
Max. Leistung (PS)	150 PS
Abgasreinigungssystem	Katalysator, Lambdasonde, Ottopartikelfilter
Max. Leistung (kW)	110 kW
Emissionsnorm	Euro 6d-ISC-FCM
NOx-Emissionen	8,1 mg/km
Bremssystem	Diagonal-2-Kreis Bremssystem mit ESC/ABS/EBV, Bremskraftverstärker, hydraulischer Bremsassistent
Zul. Gesamtgewicht	1.870 kg

Zul. Dachlast/Stützlast	60/75 kg
Leergewicht	1380 kg
Getriebeart	7-Gang S tronic
Kupplung	Zwei hydraulisch betätigte Trockenkupplungen
Antrieb	Vorderradantrieb
Zulässige Anhängelast ungebremst	690 kg
Zul. Anhängerlast bei 8% Steigung	1700 kg
Zul. Anhängerlast bei 12% Steigung	1500 kg
Gepäckraumvolumen	405/1050 l
Tankinhalt ca.	50 l
Lenkung	Elektromechanische Progressivlenkung mit geschwindigkeitsabhängiger Servounterstützung

* Anbieterinformationen

Audi München StarnbergAudi München GmbH
Münchner Straße 25-27
82319 Starnberg

Postanschrift
Münchner Straße 25
82319 Starnberg
Telefon: 0 81 51/27 28-60
Telefax: 0 81 51/27 28-63
E-Mail
info.staaudi@mahag.de

Die Gesellschaft ist eine GmbH mit Sitz in München.
Registergericht München, HRB 165596
Geschäftsführer: Martin Lohmann, Jörg Kamenz
Umsatzsteuer-Identifikationsnummer gemäß § 27a Umsatzsteuergesetz:
Ust.-ID-Nummer: DE 252 255 554

Darlehensvermittler:

Erlaubnis nach § 34c GewO

Aufsichtsbehörde:
IHK für München und Oberbayern
Max-Joseph-Straße 2
80333 München
www.ihk-muenchen.de

Berufsrechtliche Regelungen für Darlehensvermittler sind:
- Gewerbeordnung (GewO)
- Verordnung über die Pflichten der Immobilienmakler, Darlehensvermittler, Bauträger, Baubetreuer und Wohnimmobilienverwalter (MaBV)
Die berufsrechtlichen Regelungen können über die Webseite www.gesetze-im-internet.de eingesehen und abgerufen werden.

Versicherungsvermittler:

Versicherungsvermittlerregister (www.vermittlerregister.info)

Register Nr. D-IOXT-2QVPZ-98

Erlaubnis nach § 34 d GewO, Aufsichtsbehörde:

IHK für München und Oberbayern
Max-Joseph-Straße 2
80333 München
www.ihk-muenchen.de

Berufsrechtliche Regelungen für Versicherungsvermittler sind:
- Gewerbeordnung (GewO)
- Versicherungsvertragsgesetz (VVG)
- Versicherungsaufsichtsgesetz (VAG)
- Verordnung über die Versicherungsvermittlung und -beratung (VersVermV)
Die berufsrechtlichen Regelungen können über die Webseite www.gesetze-im-internet.de eingesehen und abgerufen werden.

Zuständige Berufskammer:

IHK für München und Oberbayern
Max-Joseph-Straße 2
80333 München
www.ihk-muenchen.de

Hinweis gemäß § 36 Verbraucherstreitbeilegungsgesetz (VSBG)
Gemeinsame Registerstelle im Sinne des § 11a Abs.1 der Gewerbeordnung (GewO)
Deutscher Industrie- und Handelskammertag (DIHK) e.V.
Breite Straße 29
10178 Berlin
Telefon: 0180 – 5005 850
www.vermittlerregister.info

Berufsrechtliche Regelungen:
– § 34 d Gewerbeordnung (ggf. § 34 e Gewerbeordnung)
– §§ 59-68 VVG
– VersVermV

Die berufsrechtlichen Regelungen können über die vom Bundesministerium der Justiz und von der
juris GmbH betriebenen Homepage www.gesetze-im-internet.de eingesehen und abgerufen werden.

Schlichtungsstelle:
Versicherungsombudsmann e.V.

Prof. Dr. Günter Hirsch
Postfach 080632
10006 Berlin
Tel.: 0800 – 3696000
www.versicherungsombudsmann.de

Ombudsmann für die private Kranken-
und Pflegeversicherung
Heinz Laufermann
Postfach 060222
10052 Berlin
Tel.: 0180 – 2550 444
www.pkv-ombudsmann.de

Haftungshinweis:
Trotz sorgfältiger inhaltlicher Kontrolle übernehmen wir keine Haftung für die Inhalte externer Links. Für den Inhalt der verlinkten Seiten sind ausschließlich deren Betreiber verantwortlich.
Modellabweichungen, Preisänderungen vorbehalten. Für Satz- und Druckfehler übernehmen wir keine Haftung.
Alle Angaben basieren auf den Merkmalen des deutschen Marktes.

Für alle Artikel gilt: Verkauf solange Vorrat reicht.

Datenschutz:
Ihre persönlichen Daten werden entsprechend den Datenschutzbestimmungen gespeichert und verarbeitet. Im Rahmen der MAHAG Websites erhobene personenbezogene Informationen dienen der Bearbeitung Ihrer Anfrage/n.

Verbraucherinformation gemäß Verordnung (EU) Nr. 524/2013: Zur außergerichtlichen Streitbeilegung von verbraucherrechtlichen Streitigkeiten hat die Europäische Kommission eine Plattform zur Online-Streitbeilegung (OS) eingerichtet. Die Plattform finden Sie voraussichtlich ab 15.02.2016 unter http://ec.europa.eu/consumers/odr/.

Verbraucherstreitbeilegung
Die zuständige Verbraucherschlichtungsstelle im Sinne des VSBG ist die „Allgemeine Verbraucherschlichtungsstelle des Zentrums für Schlichtung e. V., Straßburger Str. 8, 77694 Kehl, Telefon: +49 7851 79579 40, Telefax: +49 7851 79579 41, Internet: www.verbraucher-schlichter.de, E-Mail: mail@verbraucher-schlichter.de“. Wir nehmen an einem Verbraucherstreitbeilegungsverfahren nicht teil und sind dazu auch nicht verpflichtet.

Ein mit dem Online-Marktplatzbetreiber verbundenes Unternehmen im Sinne von § 15 Aktiengesetz.

---

[1] Die angegebenen Verbrauchs- und Emissionswerte wurden nach den gesetzlich vorgeschriebenen Messverfahren ermittelt. Am 1. Januar 2022 hat der WLTP-Prüfzyklus den NEFZ-Prüfzyklus vollständig ersetzt, sodass für nach diesem Datum neu typgenehmigte Fahrzeuge keine NEFZ-Werte vorliegen.
Die Angaben beziehen sich nicht auf ein einzelnes Fahrzeug und sind nicht Bestandteil des Angebots, sondern dienen allein Vergleichszwecken zwischen den verschiedenen Fahrzeugtypen. Zusatzausstattungen und Zubehör (Anbauteile, Reifenformat usw.) können relevante Fahrzeugparameter, wie z. B. Gewicht, Rollwiderstand und Aerodynamik verändern und neben Witterungs- und Verkehrsbedingungen sowie dem individuellen Fahrverhalten den Kraftstoffverbrauch, den Stromverbrauch, die CO2-Emissionen und die Fahrleistungswerte eines Fahrzeugs beeinflussen.Wegen der realistischeren Prüfbedingungen sind die nach dem WLTP gemessenen Kraftstoffverbrauchs- und CO2-Emissionswerte in vielen Fällen höher als die nach dem NEFZ gemessenen. Dadurch können sich seit dem 1. September 2018 bei der Fahrzeugbesteuerung entsprechende Änderungen ergeben. Weitere Informationen zu den Unterschieden zwischen WLTP und NEFZ finden Sie unter www.audi.de/wltp
Weitere Informationen zum offiziellen Kraftstoffverbrauch und den offiziellen spezifischen CO2-Emissionen neuer Personenkraftwagen können dem „Leitfaden über den Kraftstoffverbrauch, die CO2-Emissionen und den Stromverbrauch neuer Personenkraftwagen“ entnommen werden, der an allen Verkaufsstellen und bei der DAT Deutsche Automobil Treuhand GmbH, Hellmuth-Hirth-Str. 1, D-73760 Ostfildern oder unter www.dat.de/co2 erhältlich ist.

[3] Bei dem angegebenen Datum handelt es sich um das geplante Vertragsende des zu diesem Zeitpunkt in Nutzung befindlichen Fahrzeuges. Das Verfügbarkeitsdatum ist ein vorläufiges Rückgabedatum an die AUDI AG, kein mögliches Auslieferungsdatum. Das Datum kann gegebenenfalls variieren. Nach der Fahrzeugrücknahme sind weitere Prozesse nötig, bis das Fahrzeug zur Auslieferung bereitsteht. Diese Schritte können einige Zeit in Anspruch nehmen. Nach dem Nutzungsende werden Kundeninteressenten über die weitere Abwicklung durch die AUDI AG umgehend informiert.

[4] Das Angebot ist unverbindlich und freibleibend. Der voraussichtliche Kaufpreis berechnet sich nach den im Zeitpunkt der Einstellung des Angebots bekannten Fahrzeugeigenschaften und beruht auf einer Prognose. Änderungen und Irrtümer vorbehalten.
Das Fahrzeug ist unfallfrei. Im Falle eines Unfalls während der laufenden Nutzung steht das Fahrzeug nicht zur weiteren Nutzung und späteren Vermarktung zur Verfügung.

Bei dem Angebot handelt es sich um ein solches des oben angegebenen Anbieters. Das Angebot ist unverbindlich und freibleibend. Irrtum und Zwischenverkauf vorbehalten. Die AUDI AG kann die Fehlerfreiheit, Vollständigkeit und Genauigkeit der enthaltenen Informationen nicht gewährleisten und übernimmt daher keine Haftung für diese. Näheres: https://www.audi.de/rechtliches.

Die beschriebenen Sonder- und Serienausstattungen sowie technischen Daten entsprechen grundsätzlich dem Stand der Erstauslieferung des Fahrzeugs; zwischenzeitliche Änderungen können allerdings erfolgt sein. Änderungen sind bei von der AUDI AG angebotenen Fahrzeugen vermerkt und dokumentiert. Bzgl. der aktuellen Ausstattung bzw. technischen Daten des Fahrzeugs kontaktieren Sie bitte den Anbieter.

© 2024. AUDI AG. Alle Rechte vorbehalten